

Synthèse des productions COM.TOIT Energie citoyenne

Caractéristiques du groupe

Puissance : **480,000** kWc

Nombre de site : **5** sites

Surface : **2297** m2

Production annuelle du groupe

Réalisée [KWh]*	Attendue [kWh]	Prévisionnelle [kWh]	Equivalent foyers**
359 278	312 587	384 373	112

*: Réalisée : production nette au compteur
Attendue : production attendue tenant compte de la météo

**Base : 3200 kWh/foyer.an. Consommation électrique moyenne hors ECS et chauffage électrique (ADEME 2014)

Prévisionnelle : simulation de production avec dégradation utilisée dans les plans

Productions mensuelles du groupe

Mois	Réalisée [kWh]	Attendue [kWh]	Prévisionnelle [kWh]	Ecart Réalisée/Attendue	Ecart Réalisée / Prévisionnelle
Jan.	14 272	9 616	13 925	48,4 %	2,5 %
Fév.	21 426	17 263	19 748	24,1 %	8,5 %
Mars	32 527	28 100	33 979	15,8 %	-4,3 %
Avril	40 792	37 709	41 060	8,2 %	-0,7 %
Mai	44 764	41 180	43 730	8,7 %	2,4 %
Juin	46 197	43 990	47 541	5 %	-2,8 %
Juil.	44 240	41 555	48 855	6,5 %	-9,4 %
Aout	41 099	37 855	45 740	8,6 %	-10,1 %
Sept.	29 927	26 360	36 230	13,5 %	-17,4 %
Oct.	20 707	16 375	25 288	26,5 %	-18,1 %
Nov.	13 535	6 952	15 720	94,7 %	-13,9 %
Déc.	9 792	5 632	12 556	73,9 %	-22 %
Total	359 278	312 587	384 373	14,94 %	-6,53%

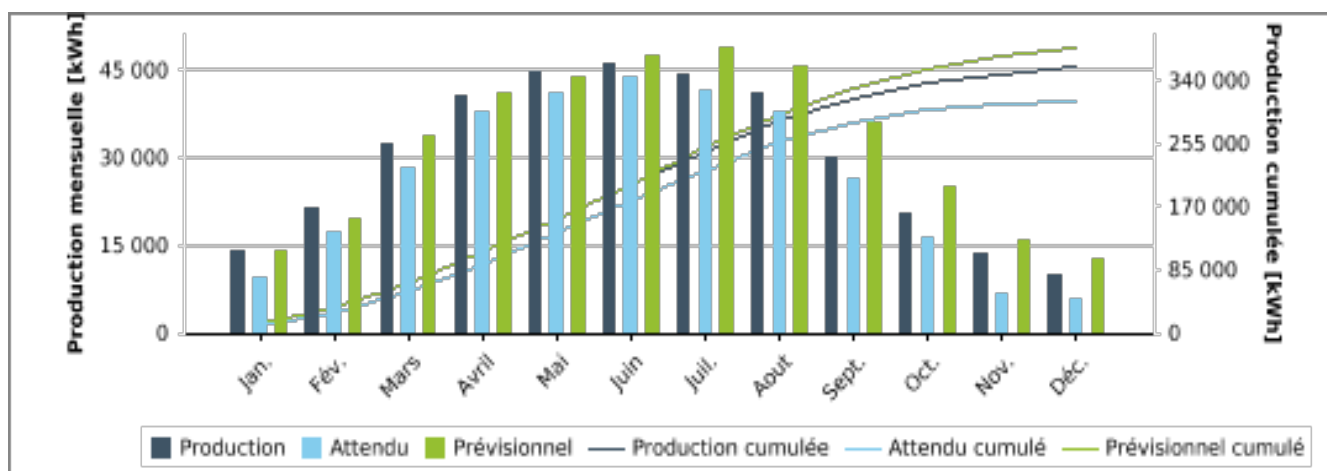

Commentaires

Pas de commentaire

Cuisine Centrale Cusset

Caractéristiques du site



Adresse : **2 rue du Bicentenaire**
 CP / Ville : **03300 - Cusset**
 Puissance : **36 kWc**
 Surface : **175**
 Mise en service : **05/01/2022**

Production nette annuelle

Réalisée [KWh]*	Attendue [kWh]	Prévisionnelle [kWh]	Equivalent foyers**
38 187	34 467	37 316	12

* Réalisée : production nette au compteur
 Attendue : production attendue tenant compte de la météo
 Prévisionnelle : simulation de production avec dégradation utilisée dans les plans

**Base : 3200 kWh/foyer.an. Consommation électrique moyenne hors ECS et chauffage électrique (ADEME 2014)

Production nette mensuelle

Mois	Réalisée [kWh]	Attendue [kWh]	Prévisionnelle [kWh]	Ecart Réalisée/Attendue	Ecart Réalisée / Prévisionnelle
Jan.	1 329	890	1 220	49,3 %	8,9 %
Fév.	2 215	1 869	1 748	18,5 %	26,7 %
Mars	3 380	2 968	3 298	13,9 %	2,5 %
Avril	4 233	3 952	4 059	7,1 %	4,3 %
Mai	4 735	4 511	4 360	5 %	8,6 %
Juin	5 150	4 918	4 786	4,7 %	7,6 %
Juil.	4 916	4 647	4 891	5,8 %	0,5 %
Aout	4 448	4 223	4 519	5,3 %	-1,6 %
Sept.	3 182	2 915	3 515	9,2 %	-9,5 %
Oct.	2 233	1 913	2 366	16,7 %	-5,6 %
Nov.	1 395	1 051	1 431	32,7 %	-2,5 %
Déc.	971	610	1 123	59,1 %	-13,6 %
Total	38 187	34 467	37 316	10,79 %	2,33%

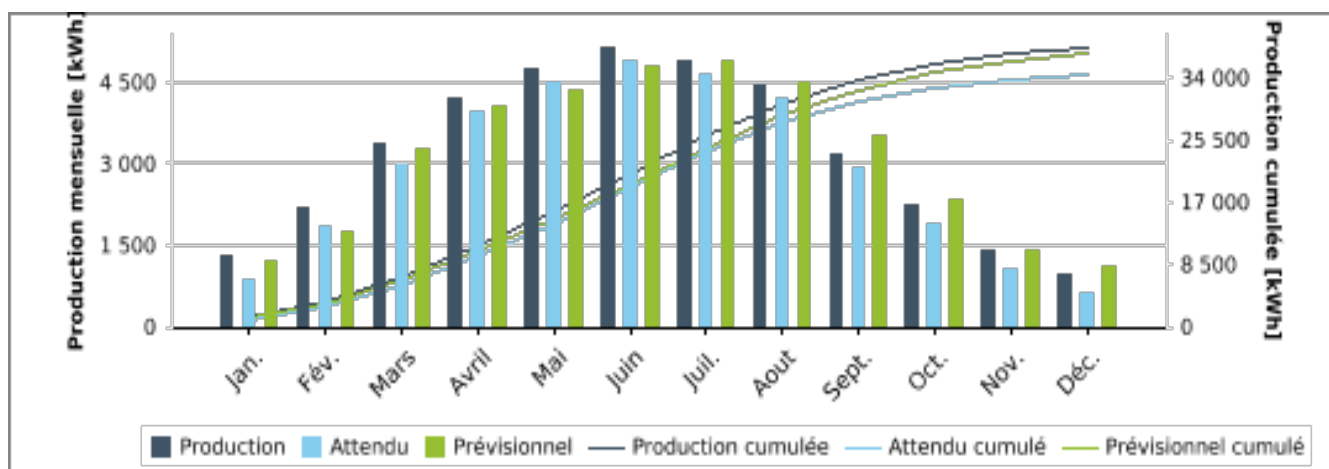

Commentaires

Pas de commentaire

Marché Couvert de Vichy

Caractéristiques du site



Adresse : **PLACE PIERRE VICTOR LEGER**
 CP / Ville : **03200 - VICHY**
 Puissance : **231 kWc**
 Surface : **1132**
 Mise en service : **14/06/2023**

Production nette annuelle

Réalisée [KWh]*	Attendue [kWh]	Prévisionnelle [kWh]	Equivalent foyers**
249 281	214 542	281 021	78

* Réalisée : production nette au compteur
 Attendue : production attendue tenant compte de la météo
 Prévisionnelle : simulation de production avec dégradation utilisée dans les plans

**Base : 3200 kWh/foyer.an. Consommation électrique moyenne hors ECS et chauffage électrique (ADEME 2014)

Production nette mensuelle

Mois	Réalisée [kWh]	Attendue [kWh]	Prévisionnelle [kWh]	Ecart Réalisée/Attendue	Ecart Réalisée / Prévisionnelle
Jan.	10 839	7 406	10 956	46,4 %	-1,1 %
Fév.	15 698	12 541	15 119	25,2 %	3,8 %
Mars	23 159	19 901	25 068	16,4 %	-7,6 %
Avril	28 315	26 135	29 617	8,3 %	-4,4 %
Mai	30 368	27 633	31 214	9,9 %	-2,7 %
Juin	30 836	29 419	33 706	4,8 %	-8,5 %
Juil.	29 605	27 862	34 761	6,3 %	-14,8 %
Aout	28 139	26 012	32 966	8,2 %	-14,6 %
Sept.	20 821	18 123	26 515	14,9 %	-21,5 %
Oct.	14 414	11 113	18 955	29,7 %	-24 %
Nov.	9 797	4 219	12 150	132,2 %	-19,4 %
Déc.	7 290	4 178	9 993	74,5 %	-27,1 %
Total	249 281	214 542	281 021	16,19 %	-11,29%

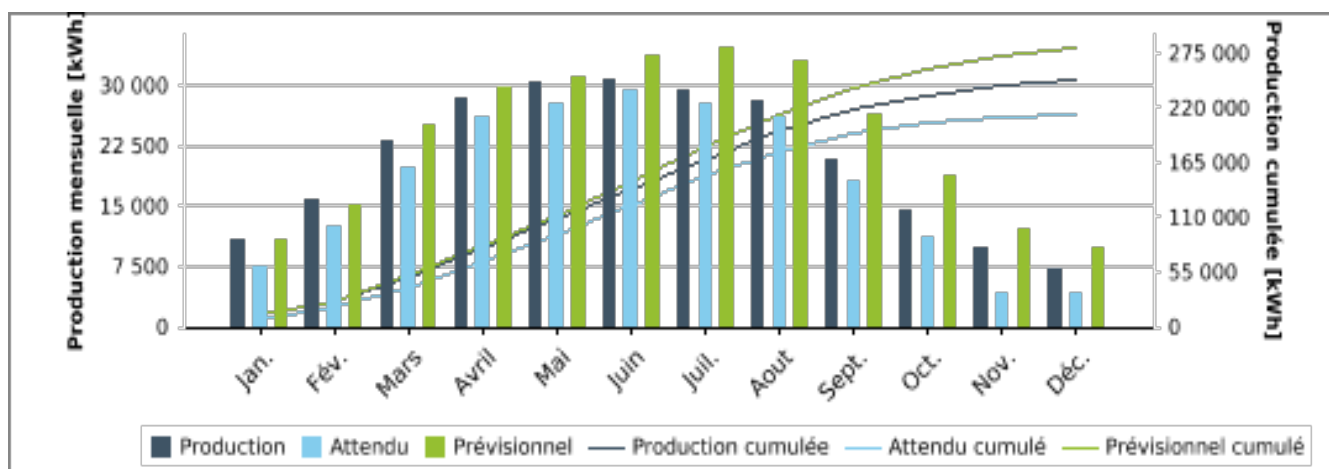

Commentaires

Pas de commentaire

Pôle Enfance Bellerive

Caractéristiques du site



Adresse : **12 bis esplanade F Mitterrand**
 CP / Ville : **03700 - Bellerive-sur-Allier**
 Puissance : **36 kWc**
 Surface : **180**
 Mise en service : **06/04/2022**

Production nette annuelle

Réalisée [KWh]*	Attendue [kWh]	Prévisionnelle [kWh]	Equivalent foyers**
35 699	31 220	34 978	11

* Réalisée : production nette au compteur
 Attendue : production attendue tenant compte de la météo
 Prévisionnelle : simulation de production avec dégradation utilisée dans les plans

**Base : 3200 kWh/foyer.an. Consommation électrique moyenne hors ECS et chauffage électrique (ADEME 2014)

Production nette mensuelle

Mois	Réalisée [kWh]	Attendue [kWh]	Prévisionnelle [kWh]	Ecart Réalisée/Attendue	Ecart Réalisée / Prévisionnelle
Jan.	1 213	805	1 143	50,7 %	6,2 %
Fév.	1 930	1 595	1 652	21 %	16,8 %
Mars	3 038	2 646	3 073	14,8 %	-1,1 %
Avril	4 015	3 694	3 828	8,7 %	4,9 %
Mai	4 572	4 253	4 091	7,5 %	11,7 %
Juin	4 811	4 554	4 493	5,6 %	7,1 %
Juil.	4 575	4 170	4 592	9,7 %	-0,4 %
Aout	4 065	3 450	4 224	17,8 %	-3,8 %
Sept.	2 978	2 662	3 281	11,9 %	-9,2 %
Oct.	2 188	1 827	2 220	19,7 %	-1,4 %
Nov.	1 423	1 036	1 346	37,3 %	5,7 %
Déc.	891	527	1 033	69,2 %	-13,8 %
Total	35 699	31 220	34 978	14,34 %	2,06%

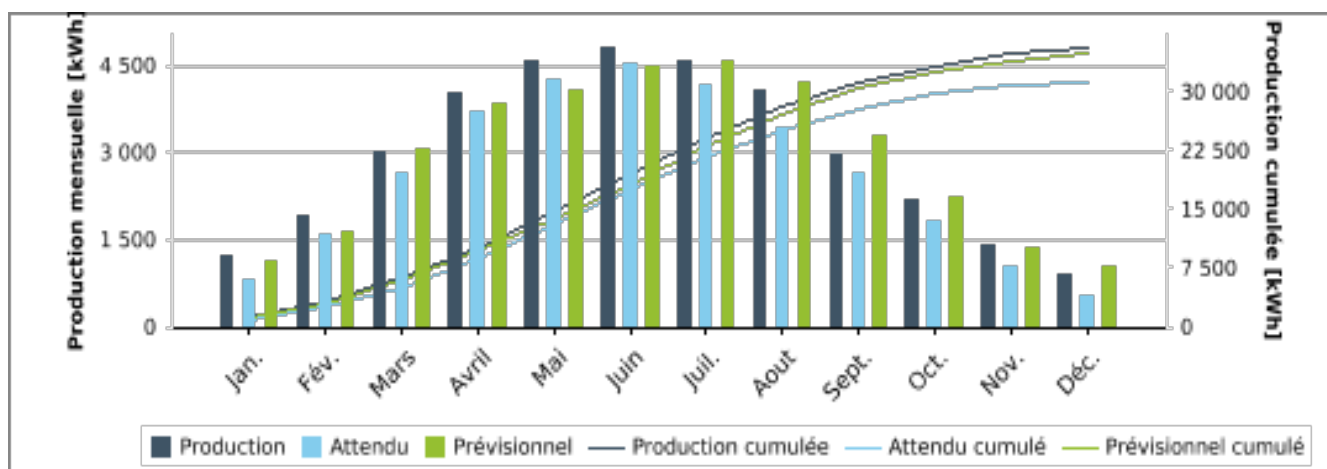

Commentaires

Pas de commentaire

Vestiaire des Isles Bellerive

Caractéristiques du site



Adresse : **48 Rue Eugénie Desgouttes**
 CP / Ville : **03700 - Bellerive-sur-Allier**
 Puissance : **36 kWc**
 Surface : **176**
 Mise en service : **20/02/2024**

Production nette annuelle

Réalisée [KWh]*	Attendue [kWh]	Prévisionnelle [kWh]	Equivalent foyers**
36 111	32 357	31 058	11

* Réalisée : production nette au compteur
 Attendue : production attendue tenant compte de la météo
 Prévisionnelle : simulation de production avec dégradation utilisée dans les plans

**Base : 3200 kWh/foyer.an. Consommation électrique moyenne hors ECS et chauffage électrique (ADEME 2014)

Production nette mensuelle

Mois	Réalisée [kWh]	Attendue [kWh]	Prévisionnelle [kWh]	Ecart Réalisée/Attendue	Ecart Réalisée / Prévisionnelle
Jan.	891	516	606	72,8 %	47 %
Fév.	1 583	1 258	1 229	25,9 %	28,8 %
Mars	2 950	2 585	2 540	14,1 %	16,1 %
Avril	4 229	3 928	3 555	7,7 %	18,9 %
Mai	5 089	4 783	4 065	6,4 %	25,2 %
Juin	5 400	5 099	4 555	5,9 %	18,6 %
Juil.	5 144	4 876	4 612	5,5 %	11,5 %
Aout	4 447	4 170	4 031	6,6 %	10,3 %
Sept.	2 946	2 660	2 919	10,8 %	0,9 %
Oct.	1 872	1 521	1 748	23 %	7,1 %
Nov.	920	645	792	42,7 %	16,1 %
Déc.	640	317	406	101,7 %	57,5 %
Total	36 111	32 357	31 058	11,6 %	16,27%

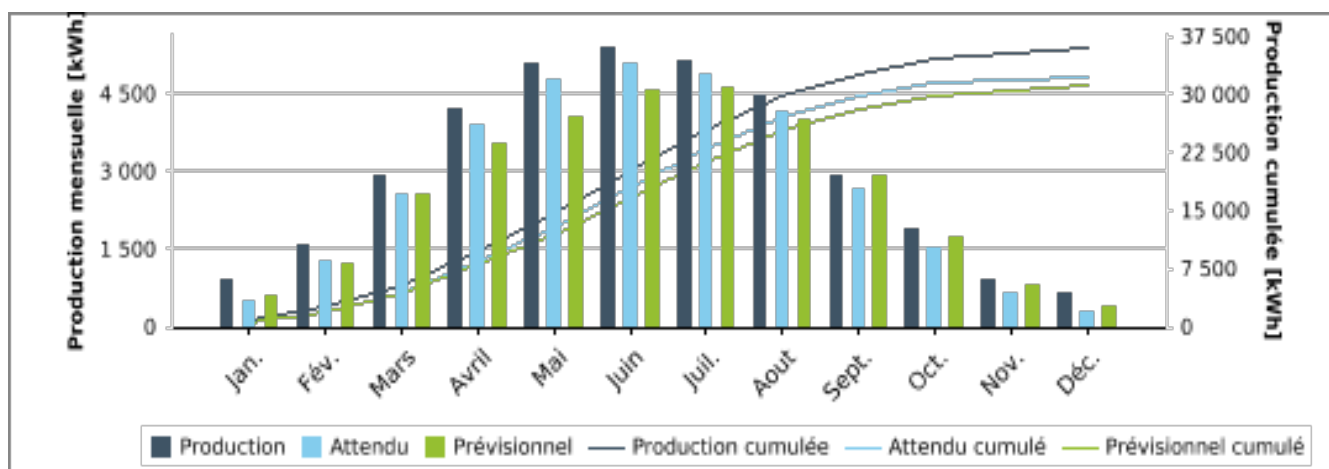

Commentaires

Pas de commentaire